

02.00.10

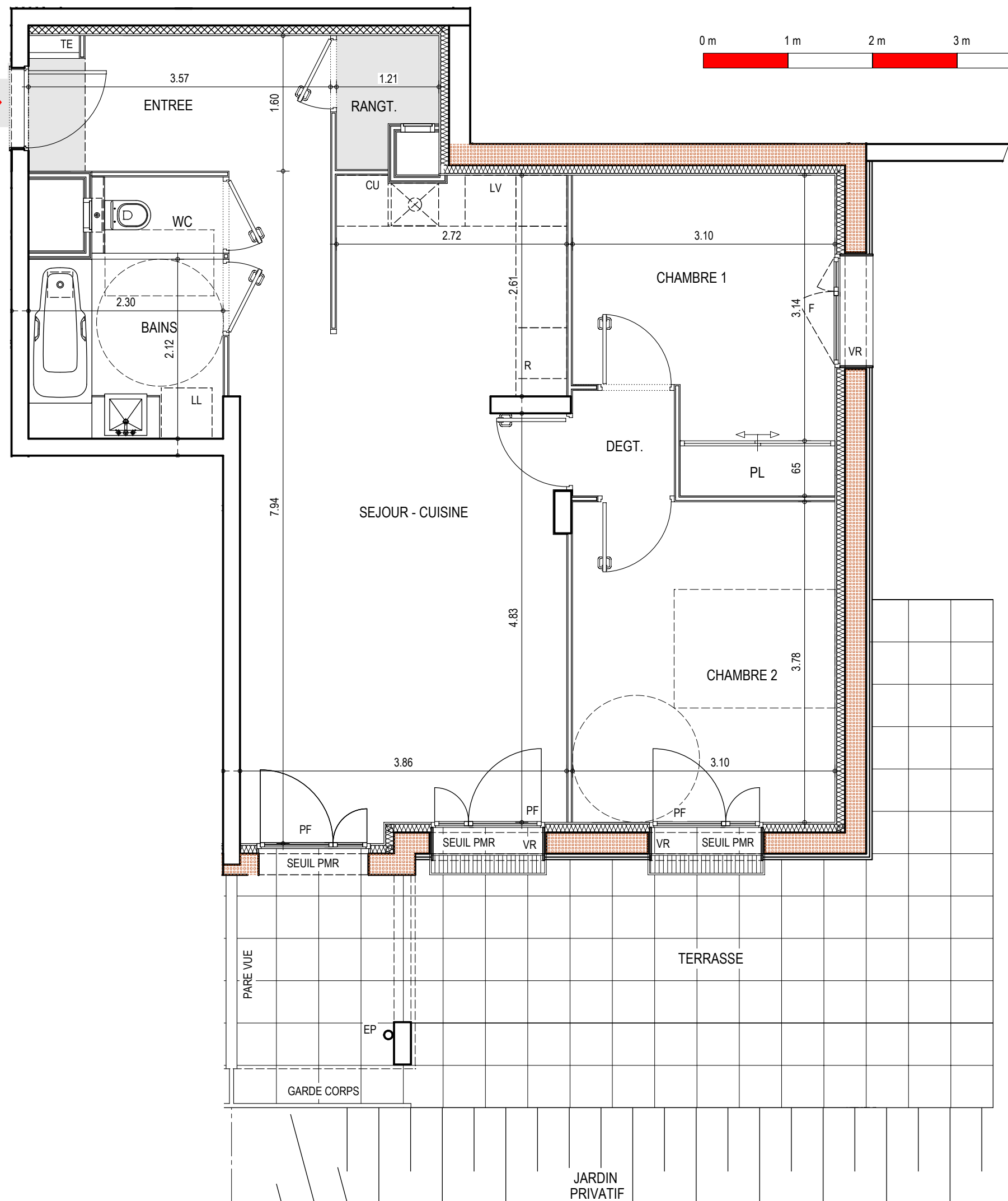

Le mobilier et l'électroménager ne sont pas fournis
La SCI se réserve la possibilité d'apporter des modifications de dimensions et d'équipements en fonction des contraintes techniques de construction.
Les retombées, poutres, soffites, faux plafonds et canalisations ne sont pas tous représentés.
L'aménagement des espaces verts est donné à titre indicatif. La SCI se réserve la possibilité d'apporter des modifications en fonction des contraintes techniques issues de l'étude de l'ingénieur VRD (escaliers, rampe, enrochement, murs de soutènement de terre, nivellement de terrain, talus, différences de niveaux, réseaux, regards, collecteurs.....)

une réalisation

Gilles
TRIGNAT
RESIDENCES

29, avenue de l'Obiou
38700 LA TRONCHE
TEL : 04 76 15 21 21 / FAX : 04 76 63 07 56
e-mail : trignat@trignat.fr

 **La Mésangeraie**
RESIDENCE

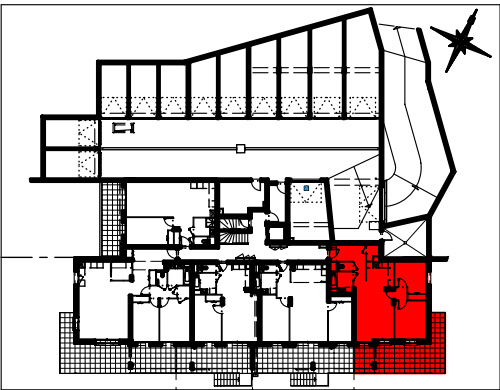
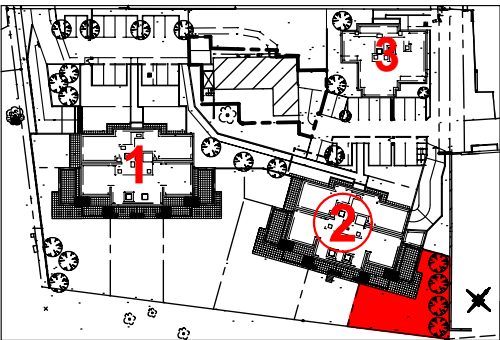

Bâtiment 2

Rez de Jardin N° 02.00.10 - T3

ENTREE	5.53 m2
SEJOUR / CUISINE	29.85 m2
RANGEMENT	1.59 m2
CHAMBRE 1 / PL	10.06 m2
CHAMBRE 2	11.73 m2
DEGAGEMENT	1.50 m2
BAINS	4.88 m2
WC	1.39 m2
TOTAL	66.53 m2
TERRASSE	36.22 m2
JARDIN PRIVATIF	195.76 m2

ARCHITECTE
André MAYET
340 Rue A.Berges
38330 MONTBONNOT
TEL : 06 65 09 26 23

 **Scop-A-Systèmes**
340 Rue A.Berges
38330 MONTBONNOT
TEL : 06 33 66 96 16
e-mail : m.dogor@a-systemes.com

OCTOBRE 2014 - MAJ juin 2015